

- limite communale
- Aptitude à l'épandage
 - jaune
 - rouge
 - vert
- contrainte réglementaire
 - Point de captage
 - périmètre de protection immédiat
 - périmètre de protection rapproché
 - périmètre de protection éloigné
- topographie
 - courbes niveau 5 m
 - ▭ zones vulnérables BFC
- hydrographie
 - Cours d'eau validé (DDT)
 - fossé (observation terrain)
 - ruisseau, perte, mare, source
 - ▨ Zones inondables

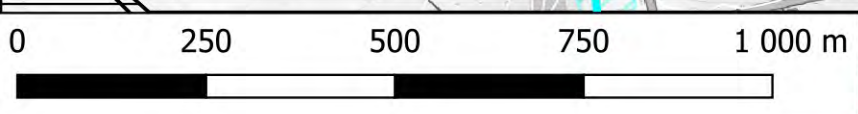

- limite communale
- Parcelle PAC
- contrainte réglementaire
- captages eau potable
 - Point de captage
 - périmètre de protection immédiat
 - périmètre de protection rapproché
- topographie
 - courbes niveau 5 m
 - secteur de pente >7%
- zonages environnementaux
 - Inventaires des mares
 - Znieff1
 - Znieff2
 - zones vulnérables BFC
- hydrographie
 - Cours d'eau validé (DDT)

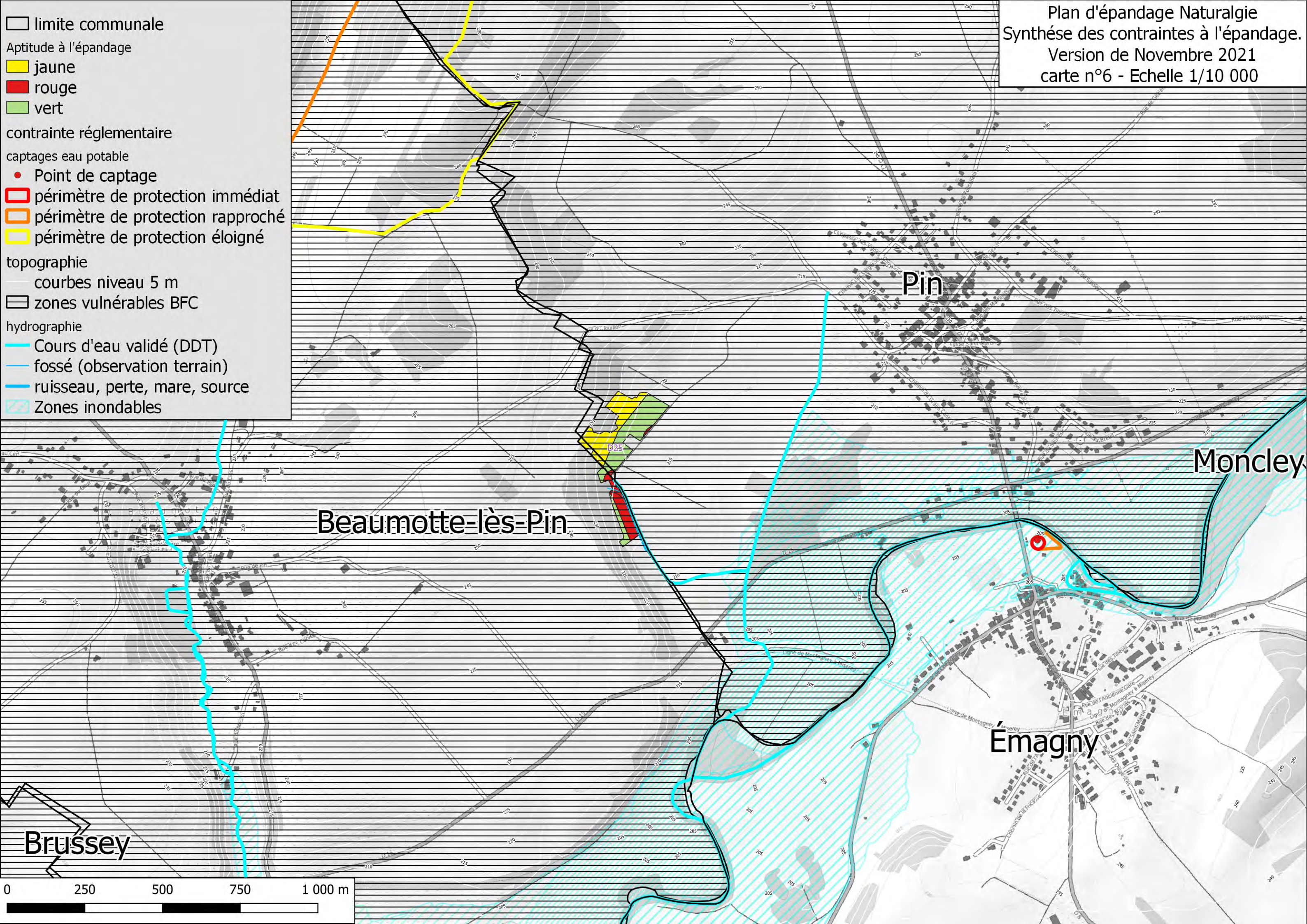
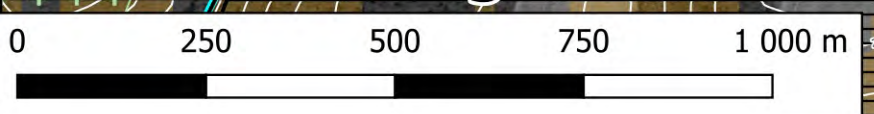
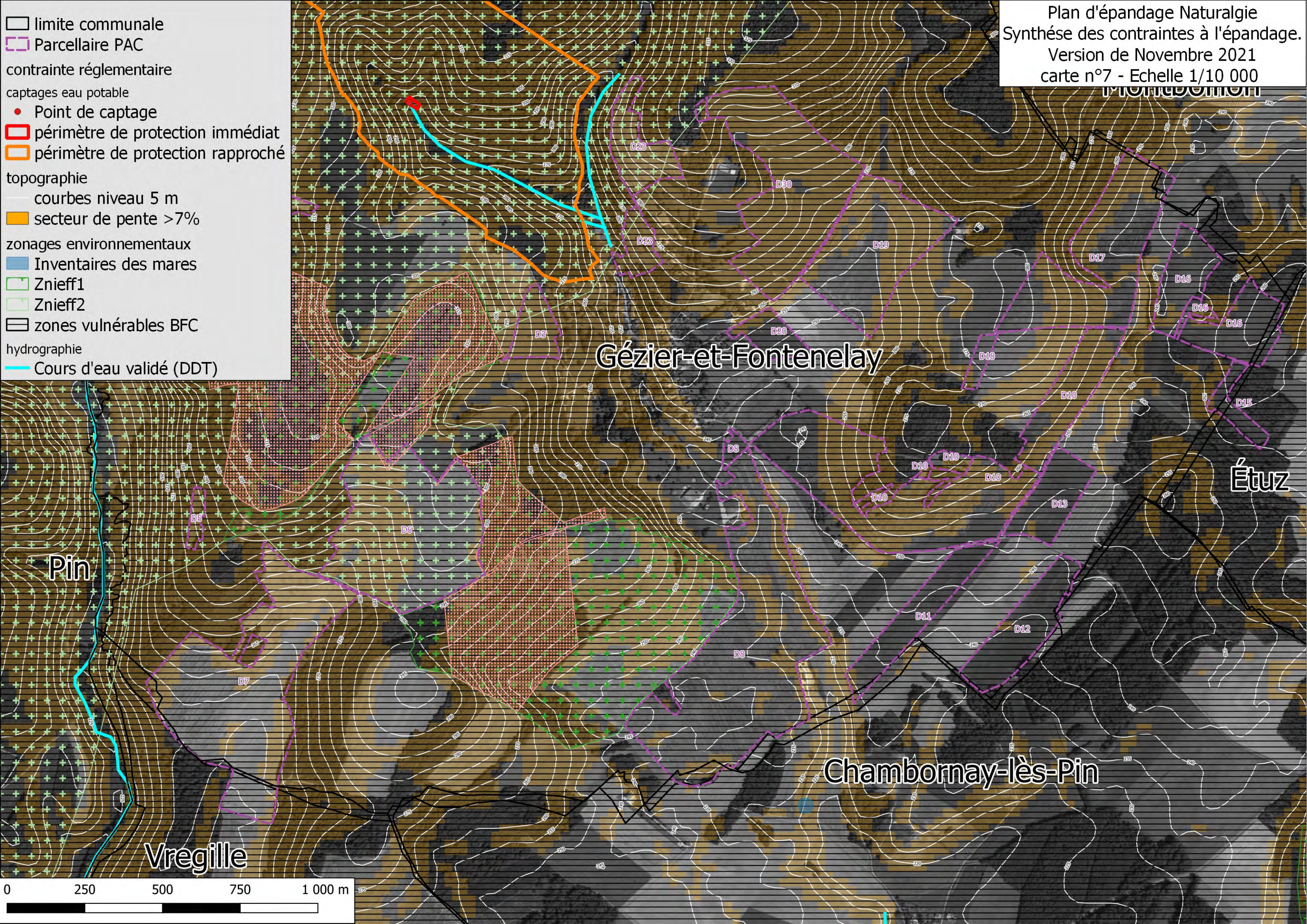

- limite communale
- Aptitude à l'épandage
 - jaune
 - rouge
 - vert
- contrainte réglementaire
- captages eau potable
 - Point de captage
 - périmètre de protection immédiat
 - périmètre de protection rapproché
- topographie
 - courbes niveau 5 m
 - zones vulnérables BFC
- hydrographie
 - Cours d'eau validé (DDT)

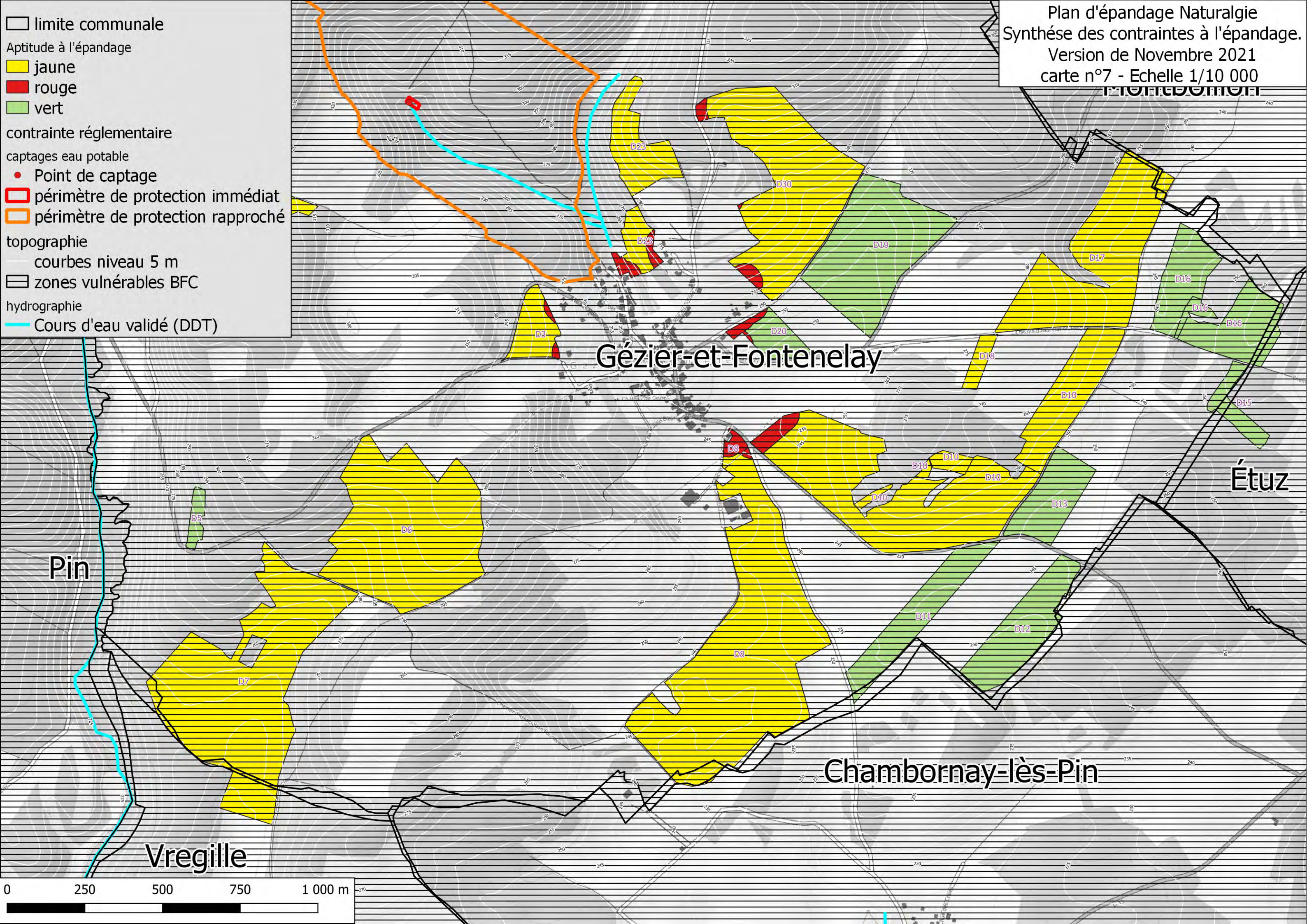

Gézier-et-Fontenelay

Pin

Vregille

Chambornay-lès-Pin

Étuz

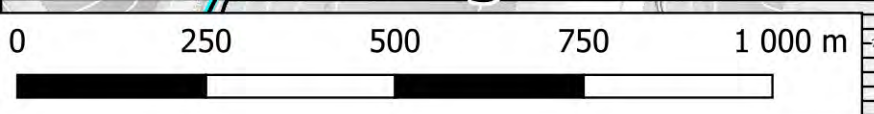

- limite communale
- Parcelle PAC
- contrainte réglementaire
- captages eau potable
 - Point de captage
 - périmètre de protection immédiat
 - périmètre de protection rapproché
 - périmètre de protection éloigné
- topographie
 - courbes niveau 5 m
 - secteur de pente >7%
- zonages environnementaux
 - Inventaires des mares
 - Réserve Naturel Régional
 - Znieff1
 - Znieff2
 - zones vulnérables BFC
- hydrographie
 - Cours d'eau validé (DDT)
 - Zones inondables

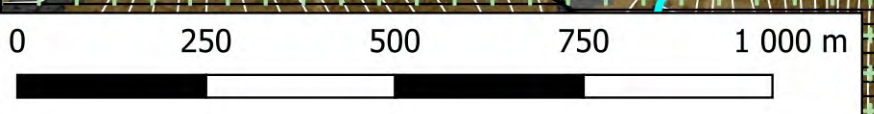
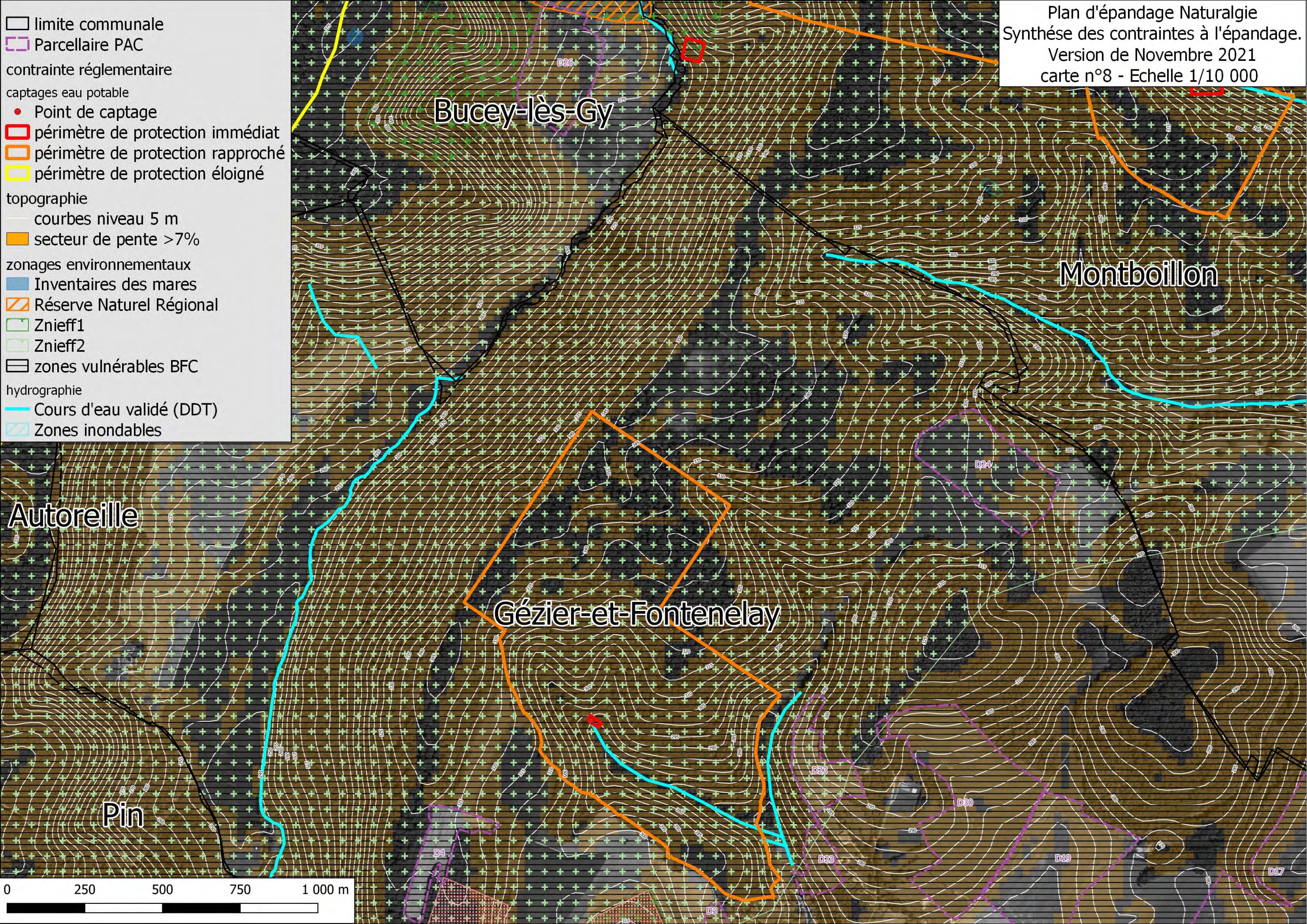

□ limite communale

Aptitude à l'épandage

■ jaune

■ rouge

■ vert

contrainte réglementaire

captages eau potable

● Point de captage

□ périmètre de protection immédiat

□ périmètre de protection rapproché

□ périmètre de protection éloigné

topographie

— courbes niveau 5 m

▭ zones vulnérables BFC

hydrographie

— Cours d'eau validé (DDT)

▨ Zones inondables

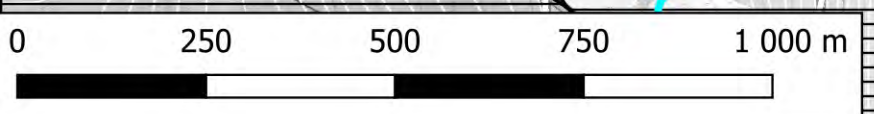
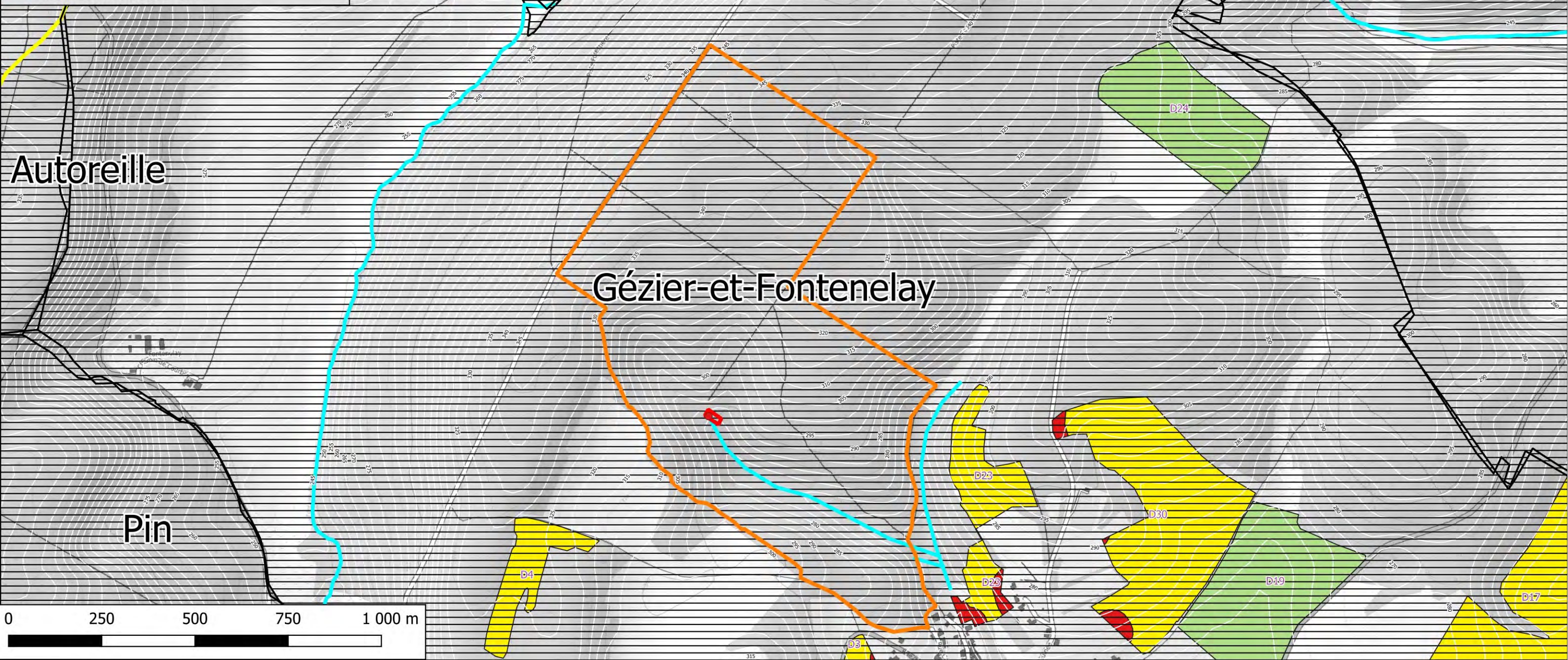

- limite communale
- Parcelle PAC
- contrainte réglementaire
- captages eau potable
 - Point de captage
- périmètre de protection immédiat
- périmètre de protection rapproché
- périmètre de protection éloigné
- topographie
 - courbes niveau 5 m
 - secteur de pente >7%
- zonages environnementaux
 - Znieff1
 - Znieff2
 - zones vulnérables BFC
- hydrographie
 - Cours d'eau validé (DDT)
 - fossé (observation terrain)
 - cours d'eau, pertes, mares

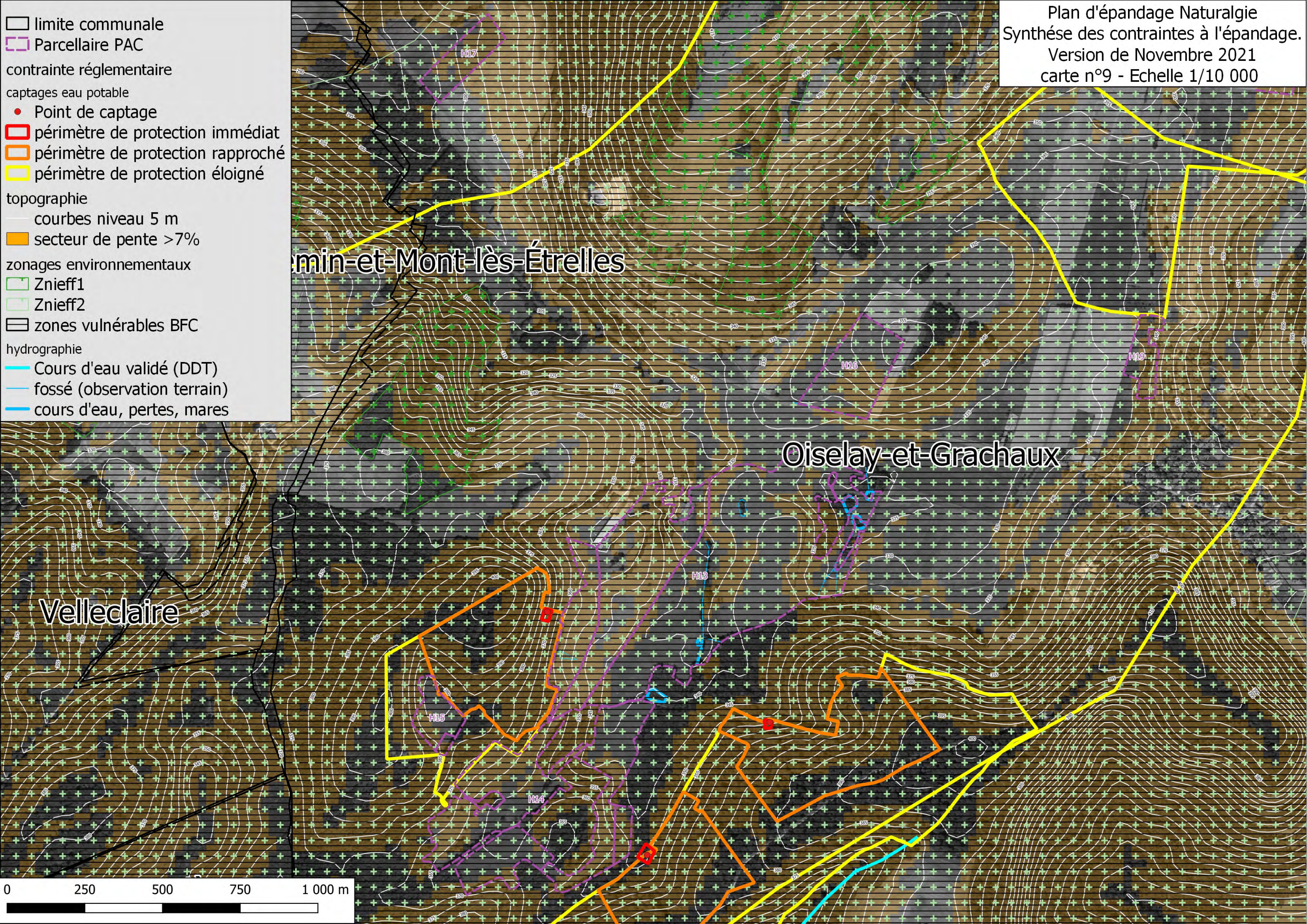

Min-et-Mont-lès-Étrelles

Oiselay-et-Grachaux

Velleclaire

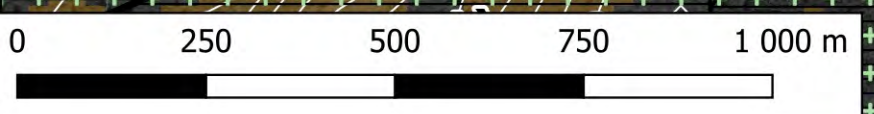

□ limite communale

Aptitude à l'épandage

■ jaune

■ orange

■ rouge

■ vert

■ exclu

contrainte réglementaire

captages eau potable

● Point de captage

□ périmètre de protection immédiat

□ périmètre de protection rapproché

□ périmètre de protection éloigné

topographie

— courbes niveau 5 m

□ zones vulnérables BFC

hydrographie

— Cours d'eau validé (DDT)

— fossé (observation terrain)

— ruisseau, perte, mare, source

min-et-Mont-lès-Étrelles

Oiselay-et-Grachaux

Velleclaire

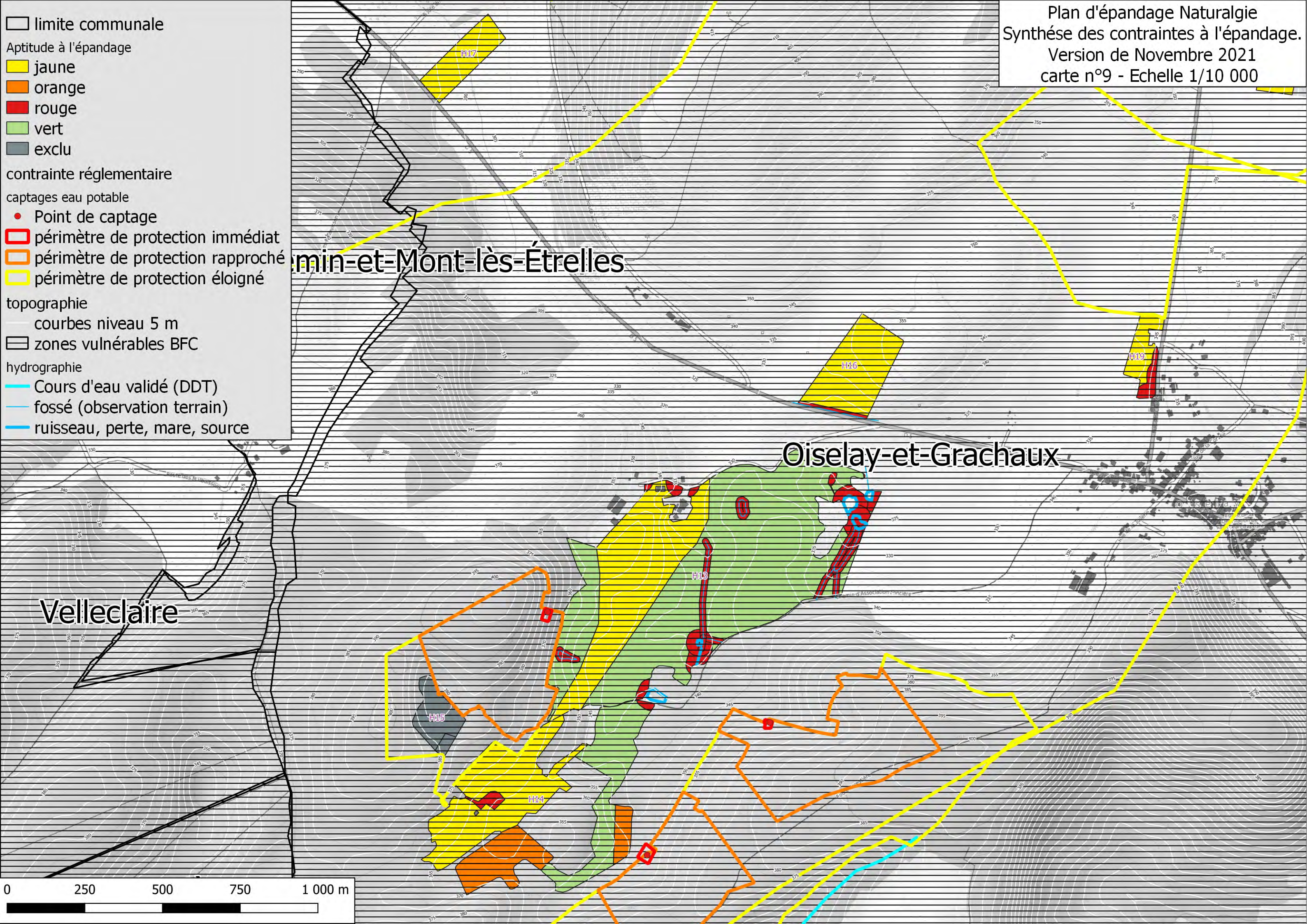

- limite communale
- Parcelle PAC
- contrainte réglementaire
- captages eau potable
- périmètre de protection rapproché
- périmètre de protection éloigné
- topographie
 - courbes niveau 5 m
 - secteur de pente >7%
- zonages environnementaux
 - Inventaires des mares
 - Znieff1
 - Znieff2
 - zones vulnérables BFC
- fossé (observation terrain)
- cours d'eau, pertes, mares

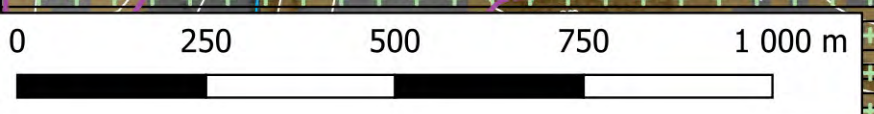
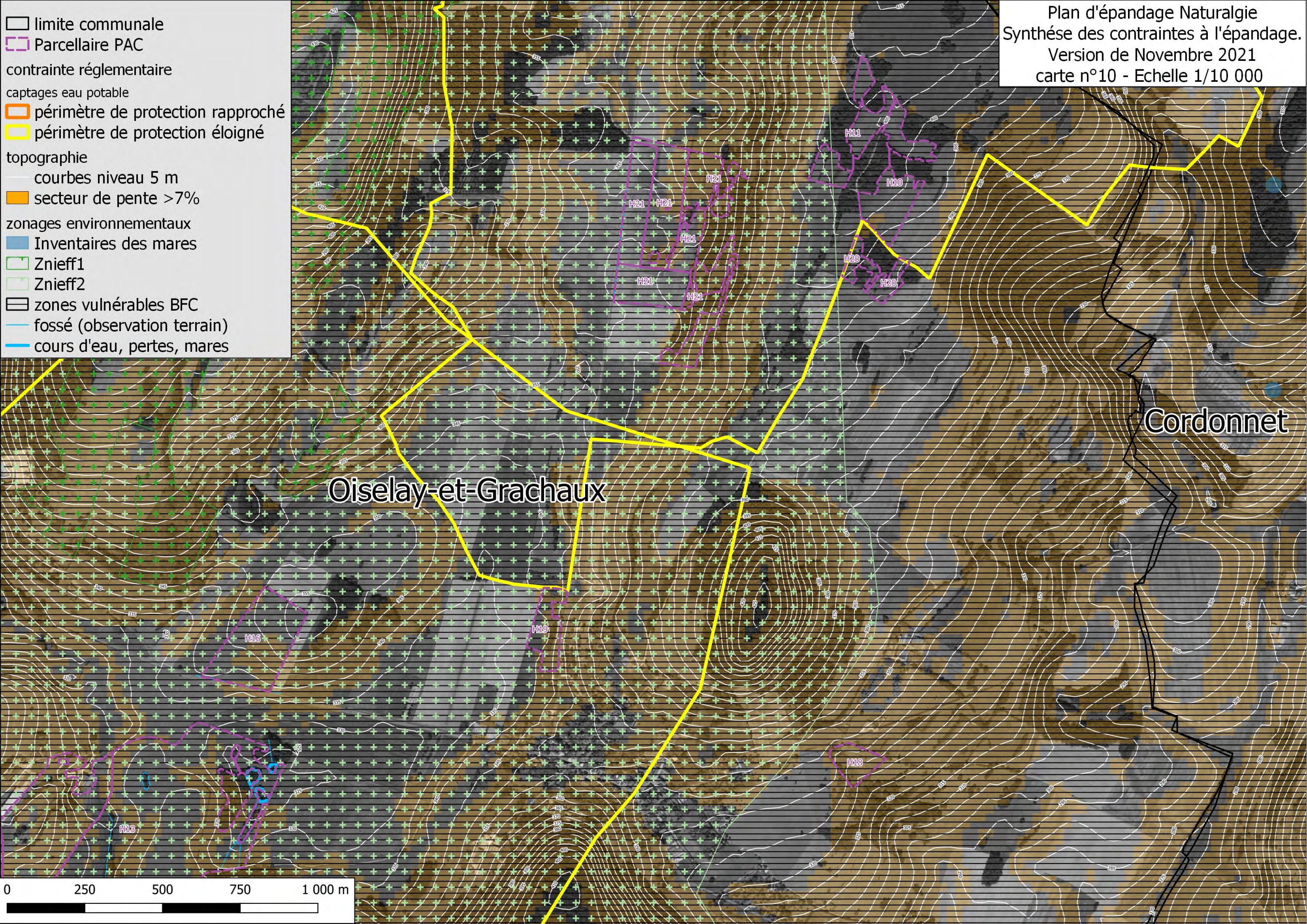

- limite communale
- Aptitude à l'épandage
 - jaune
 - rouge
 - vert
- contrainte réglementaire
 - ▭ captages eau potable
 - ▭ périmètre de protection rapproché
 - ▭ périmètre de protection éloigné
- topographie
 - courbes niveau 5 m
 - ▭ zones vulnérables BFC
 - fossé (observation terrain)
 - ruisseau, perte, mare, source

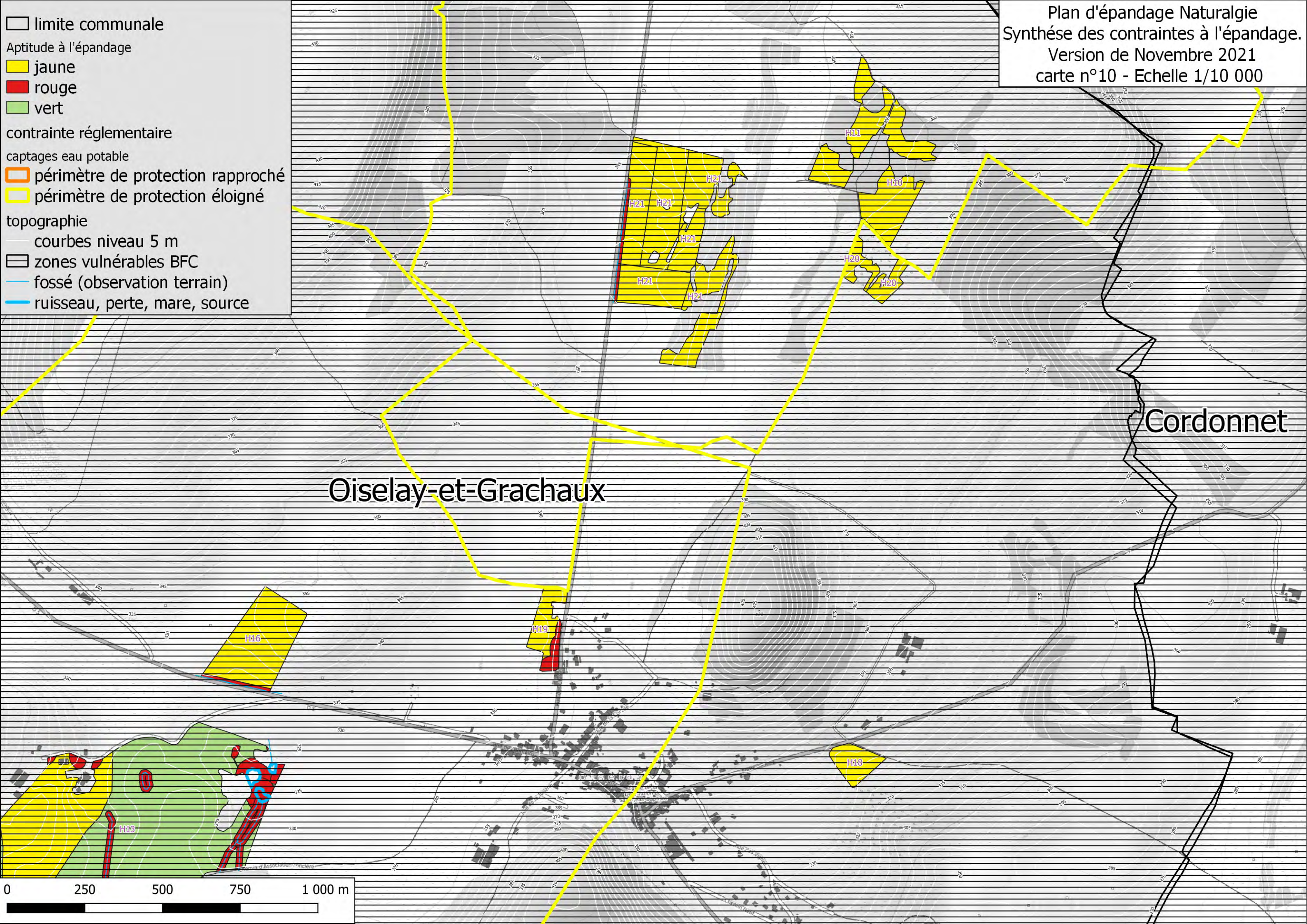

Oiselay-et-Grachaux

Cordonnet

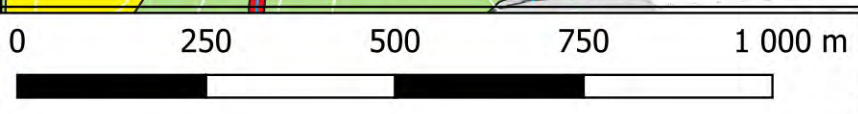

- limite communale
- Parcelle PAC
- contrainte réglementaire
- captages eau potable
- périmètre de protection rapproché
- périmètre de protection éloigné
- topographie
- courbes niveau 5 m
- secteur de pente >7%
- zonages environnementaux
- Inventaires des mares
- Arrêté de protection du biotope
- Réserve Naturel Régional
- Natura 2000 (ZSC)
- Znieff1
- Znieff2
- zones vulnérables BFC
- hydrographie
- Cours d'eau validé (DDT)
- fossé (observation terrain)
- cours d'eau, pertes, mares

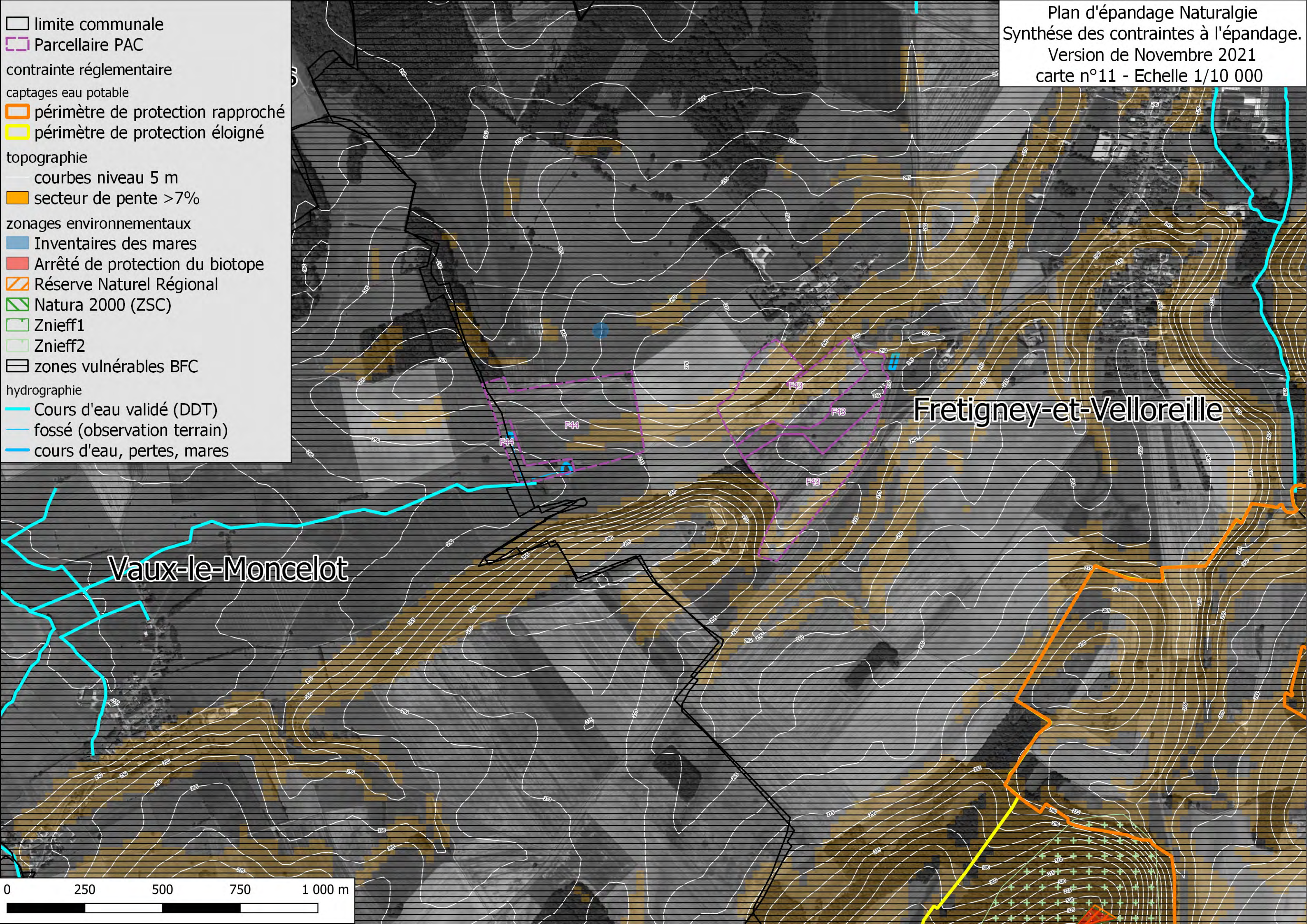

Vaux-le-Moncelot

Fretigney-et-Velloreille

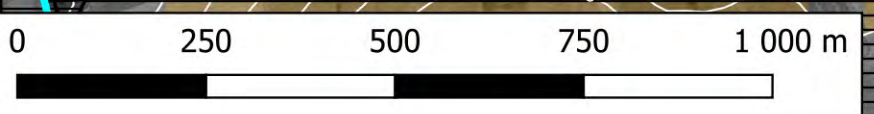

- limite communale
- Aptitude à l'épandage
 - jaune
 - orange
 - rouge
 - vert
- contrainte réglementaire
 - captages eau potable
 - périmètre de protection rapproché
 - périmètre de protection éloigné
- topographie
 - courbes niveau 5 m
 - zones vulnérables BFC
- hydrographie
 - Cours d'eau validé (DDT)
 - fossé (observation terrain)
 - ruisseau, perte, mare, source

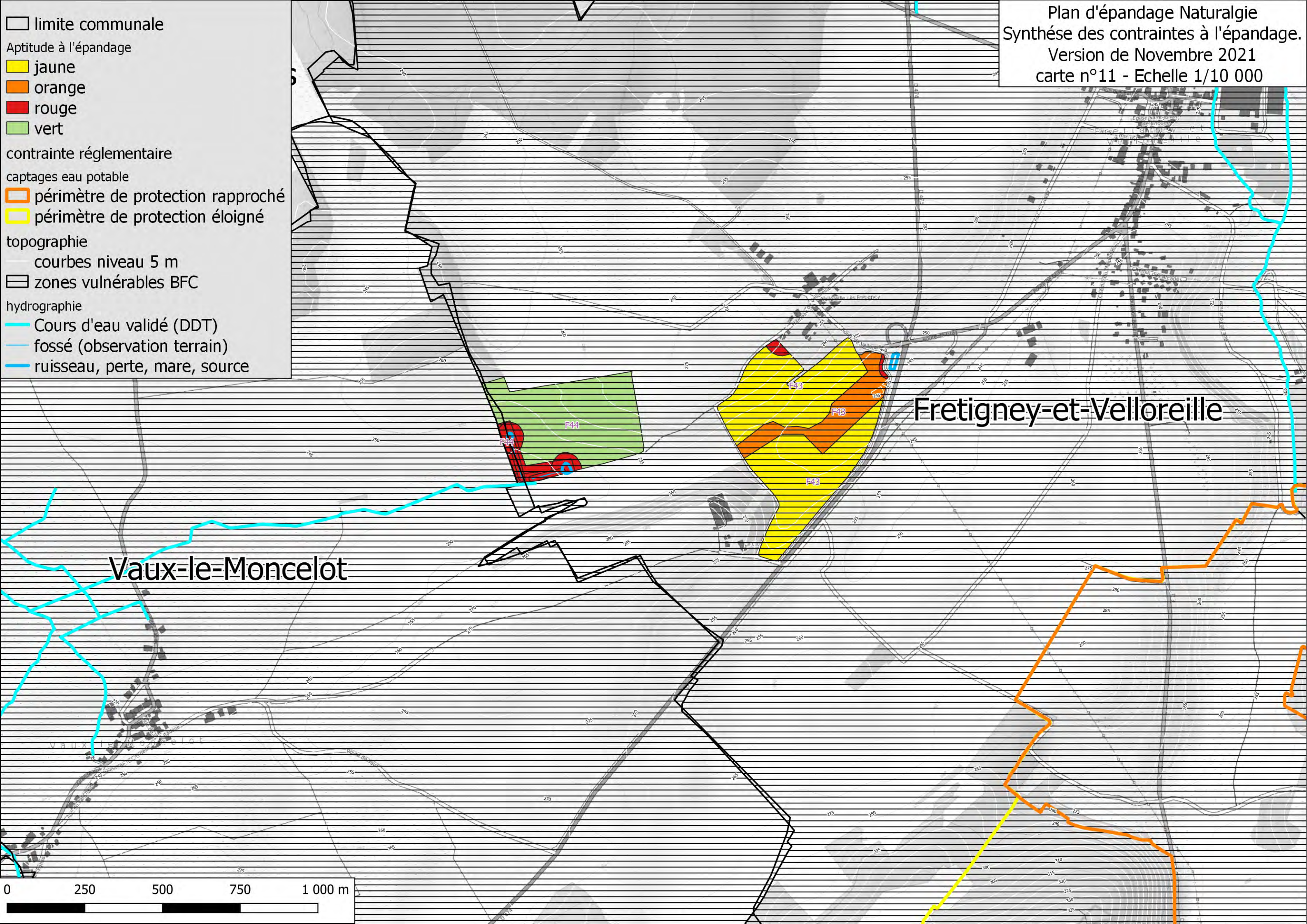

- limite communale
- Parcelle PAC
- contrainte réglementaire
- captages eau potable
- périmètre de protection rapproché
- périmètre de protection éloigné
- topographie
 - courbes niveau 5 m
 - secteur de pente >7%
- zonages environnementaux
 - Inventaires des mares
 - Znieff1
 - Znieff2
 - zones vulnérables BFC
- hydrographie
 - Cours d'eau validé (DDT)
 - fossé (observation terrain)

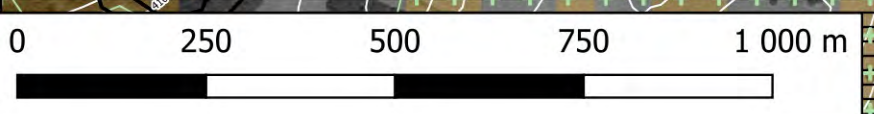
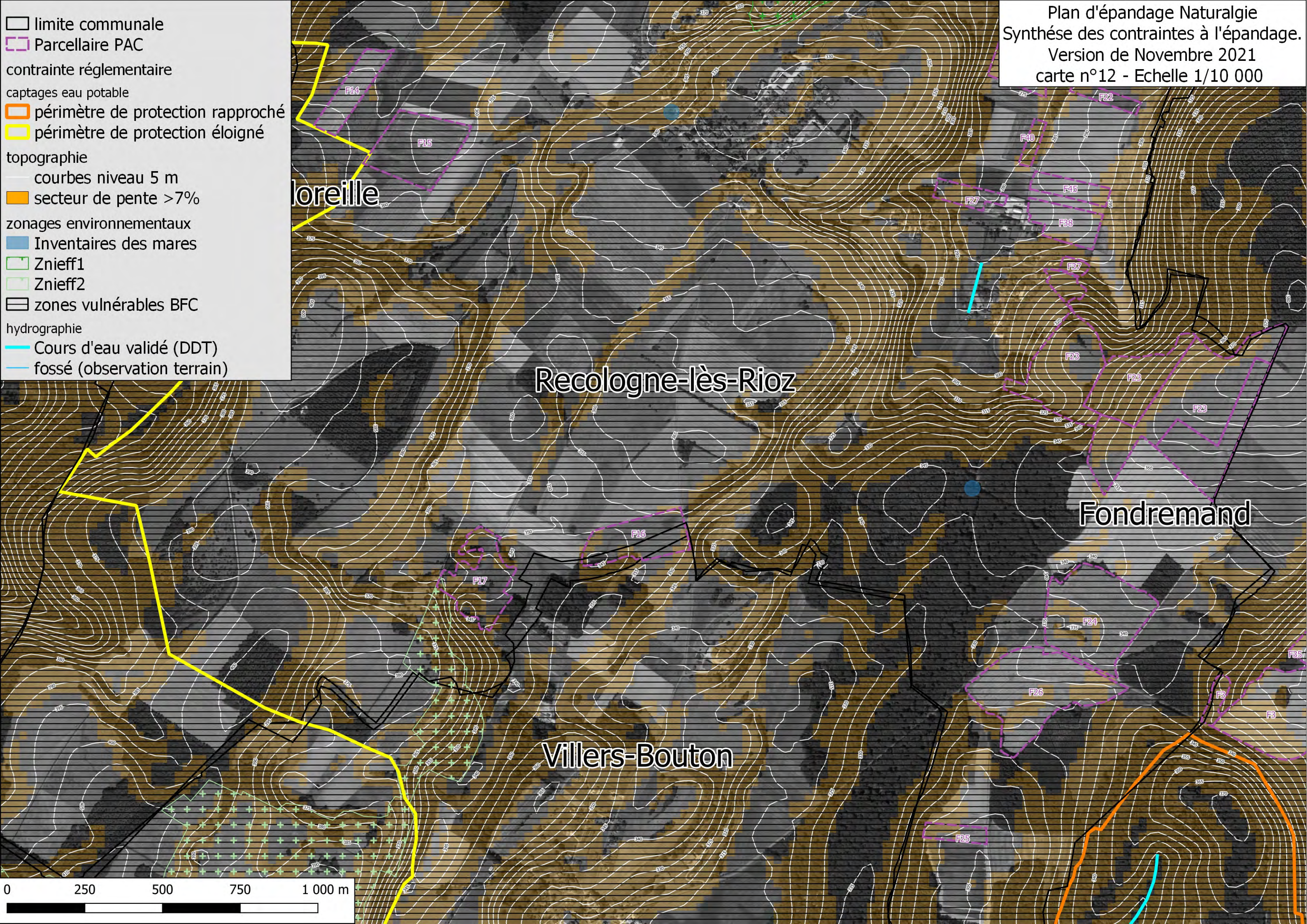

□ limite communale

Aptitude à l'épandage

- jaune
- rouge
- vert

contrainte réglementaire

- ▭ captages eau potable
- ▭ périmètre de protection rapproché
- ▭ périmètre de protection éloigné

topographie

- courbes niveau 5 m
- ▭ zones vulnérables BFC

hydrographie

- Cours d'eau validé (DDT)
- fossé (observation terrain)

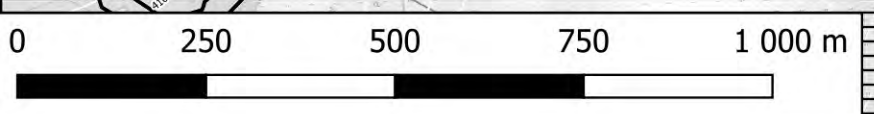
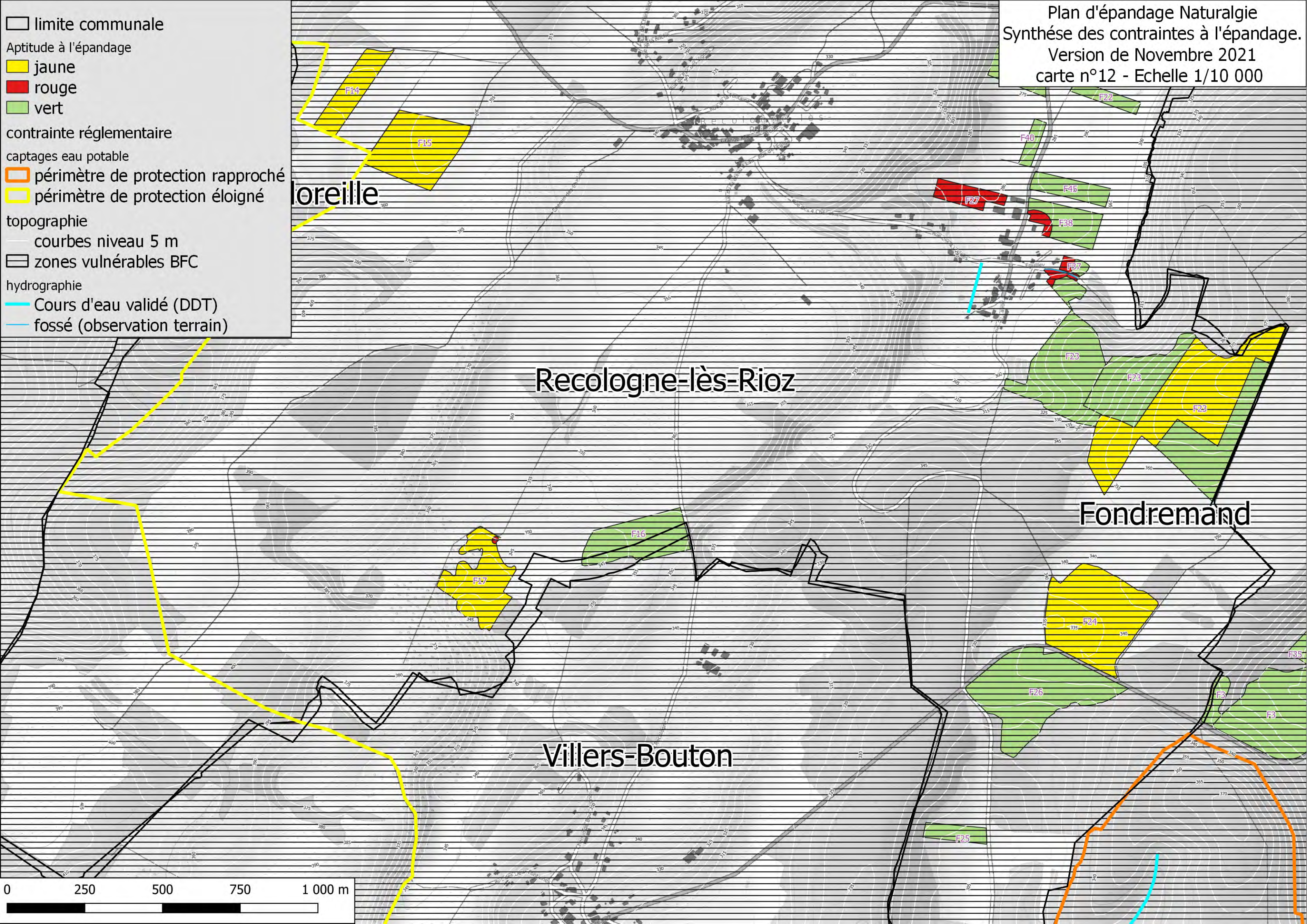

- limite communale
- Parcelle PAC
- contrainte réglementaire
- captages eau potable
- périmètre de protection immédiat
- périmètre de protection rapproché
- périmètre de protection éloigné
- topographie
 - courbes niveau 5 m
 - secteur de pente >7%
- zonages environnementaux
 - Inventaires des mares
 - Znieff1
 - Znieff2
 - zones vulnérables BFC
- hydrographie
 - Cours d'eau validé (DDT)
 - fossé (observation terrain)

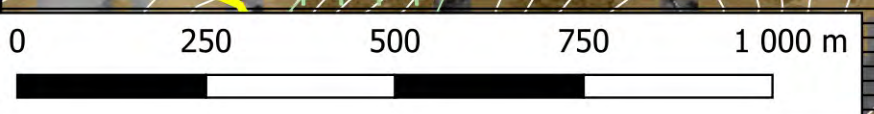
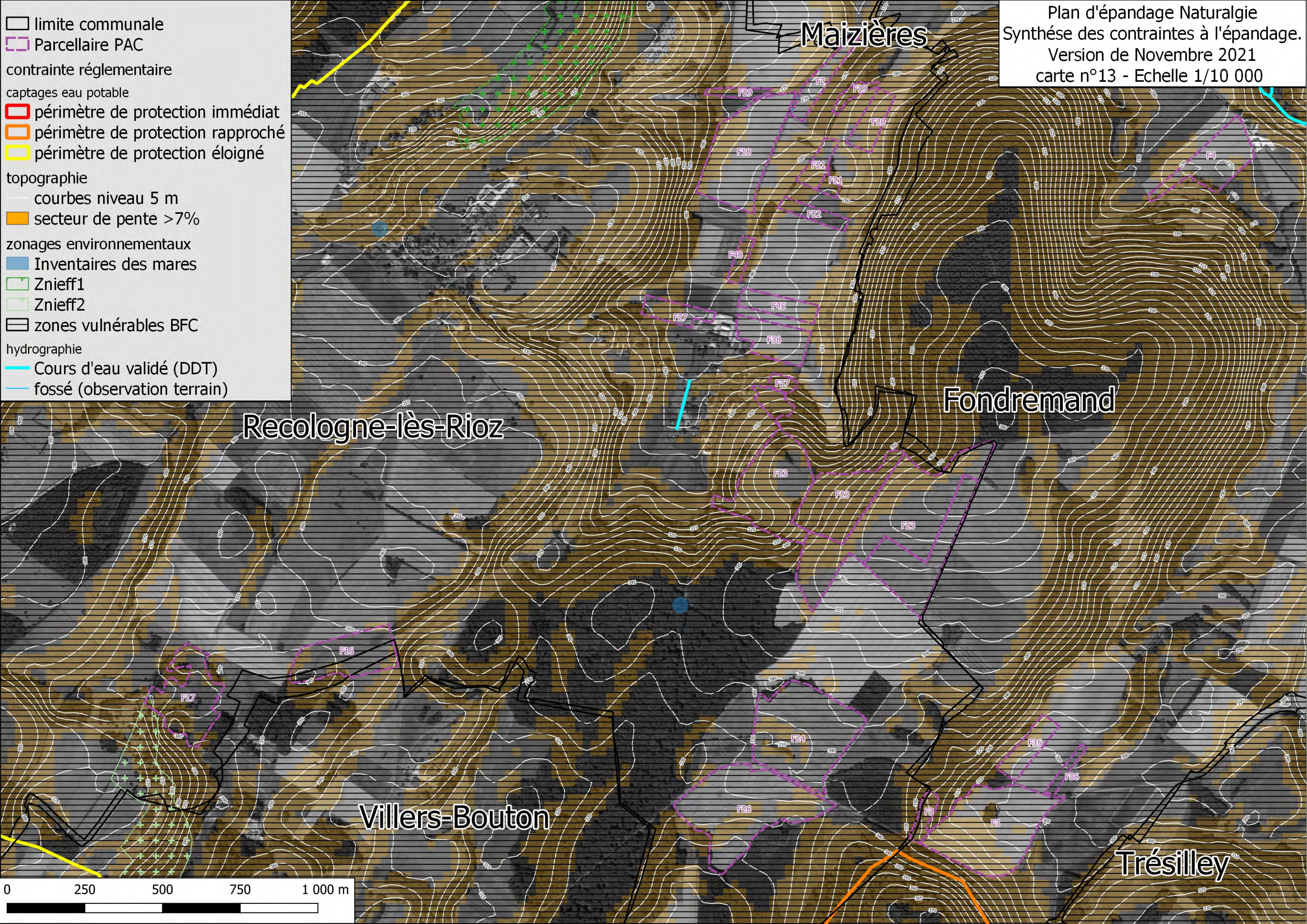

□ limite communale

Aptitude à l'épandage

- jaune
- rouge
- vert

contrainte réglementaire

captages eau potable

- périmètre de protection immédiat
- périmètre de protection rapproché
- périmètre de protection éloigné

topographie

- courbes niveau 5 m
- ▭ zones vulnérables BFC

hydrographie

- Cours d'eau validé (DDT)
- fossé (observation terrain)

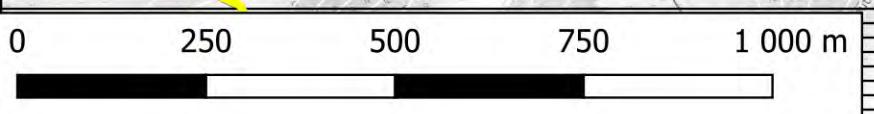
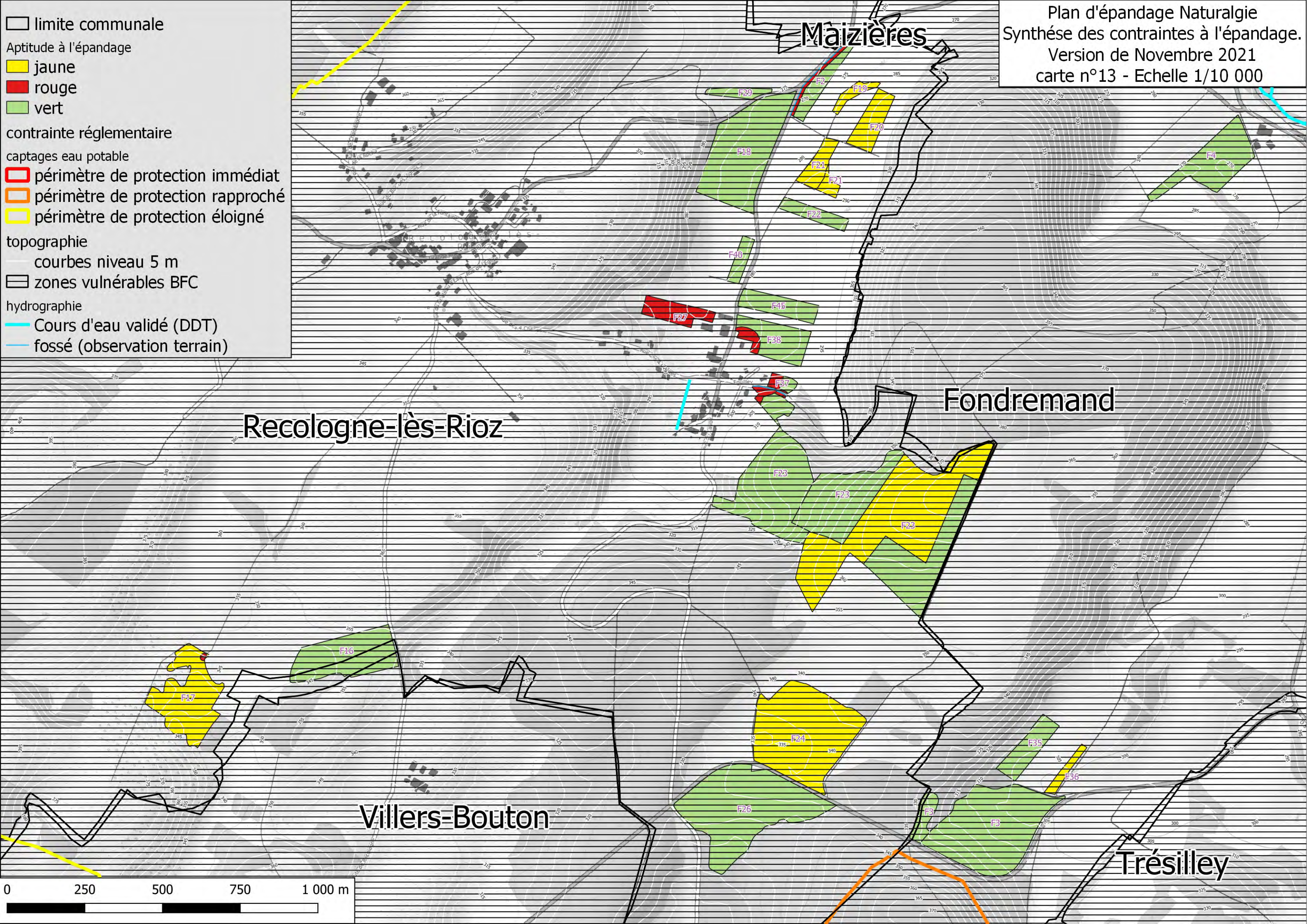

- limite communale
- Parcelle PAC
- contrainte réglementaire
- captages eau potable
 - Point de captage
- périmètre de protection immédiat
- périmètre de protection rapproché
- périmètre de protection éloigné
- topographie
 - courbes niveau 5 m
 - secteur de pente >7%
 - zones vulnérables BFC
- hydrographie
 - Cours d'eau validé (DDT)
 - fossé (observation terrain)
 - cours d'eau, pertes, mares
 - Zones inondables

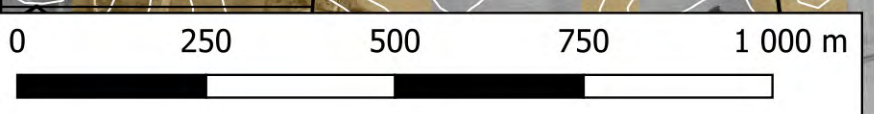
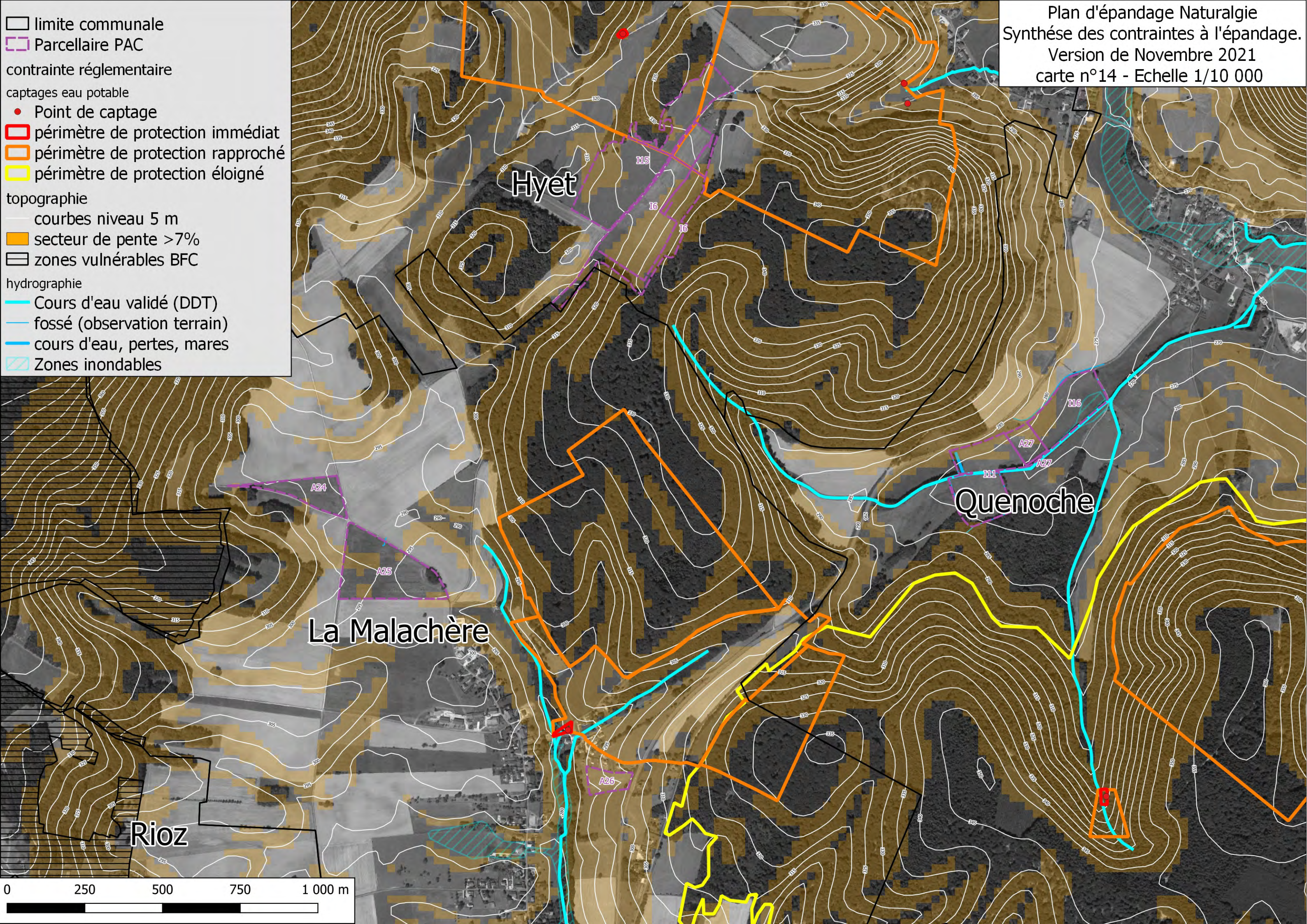



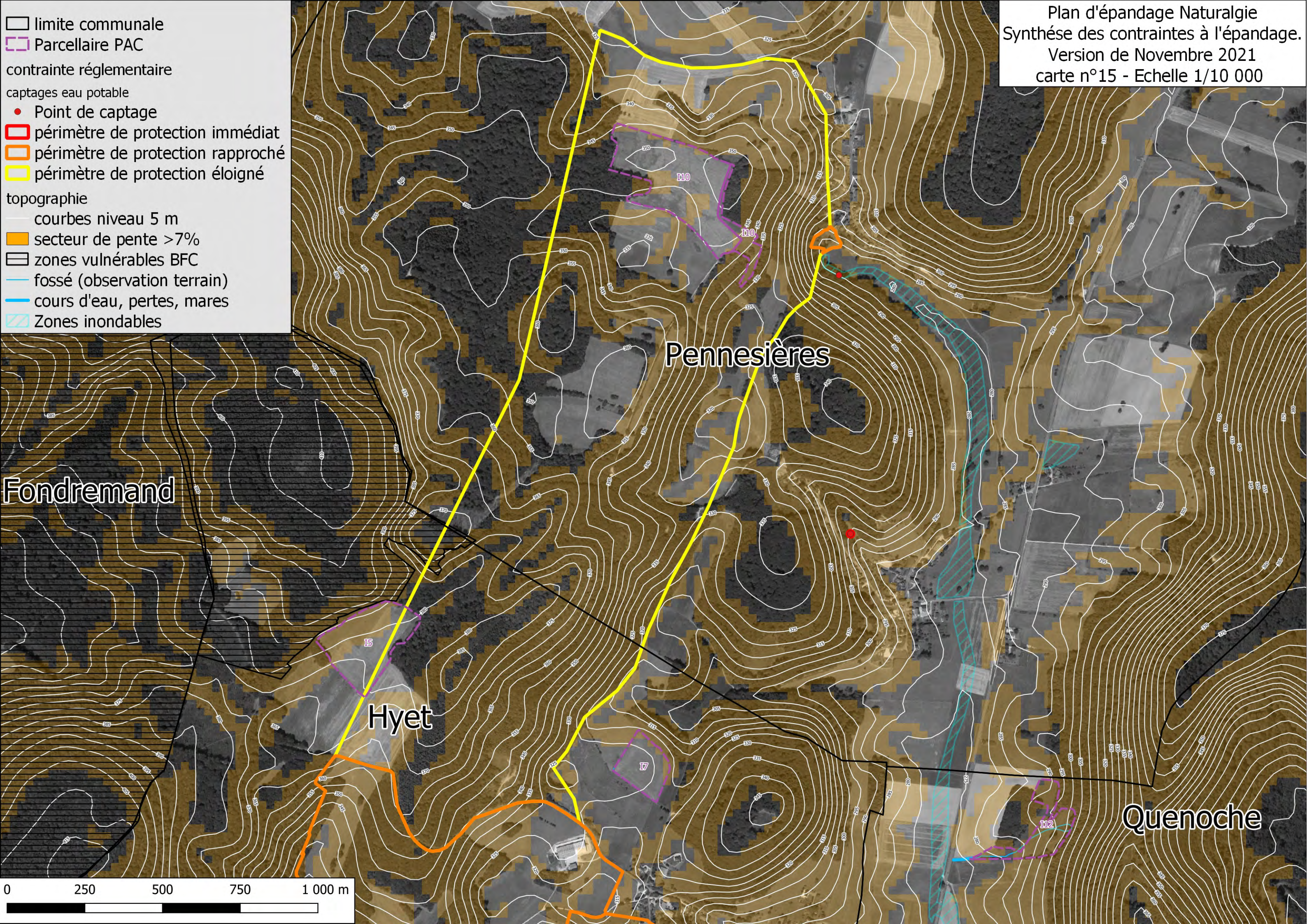



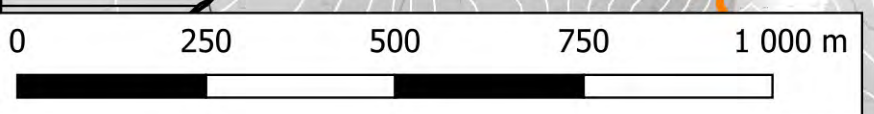
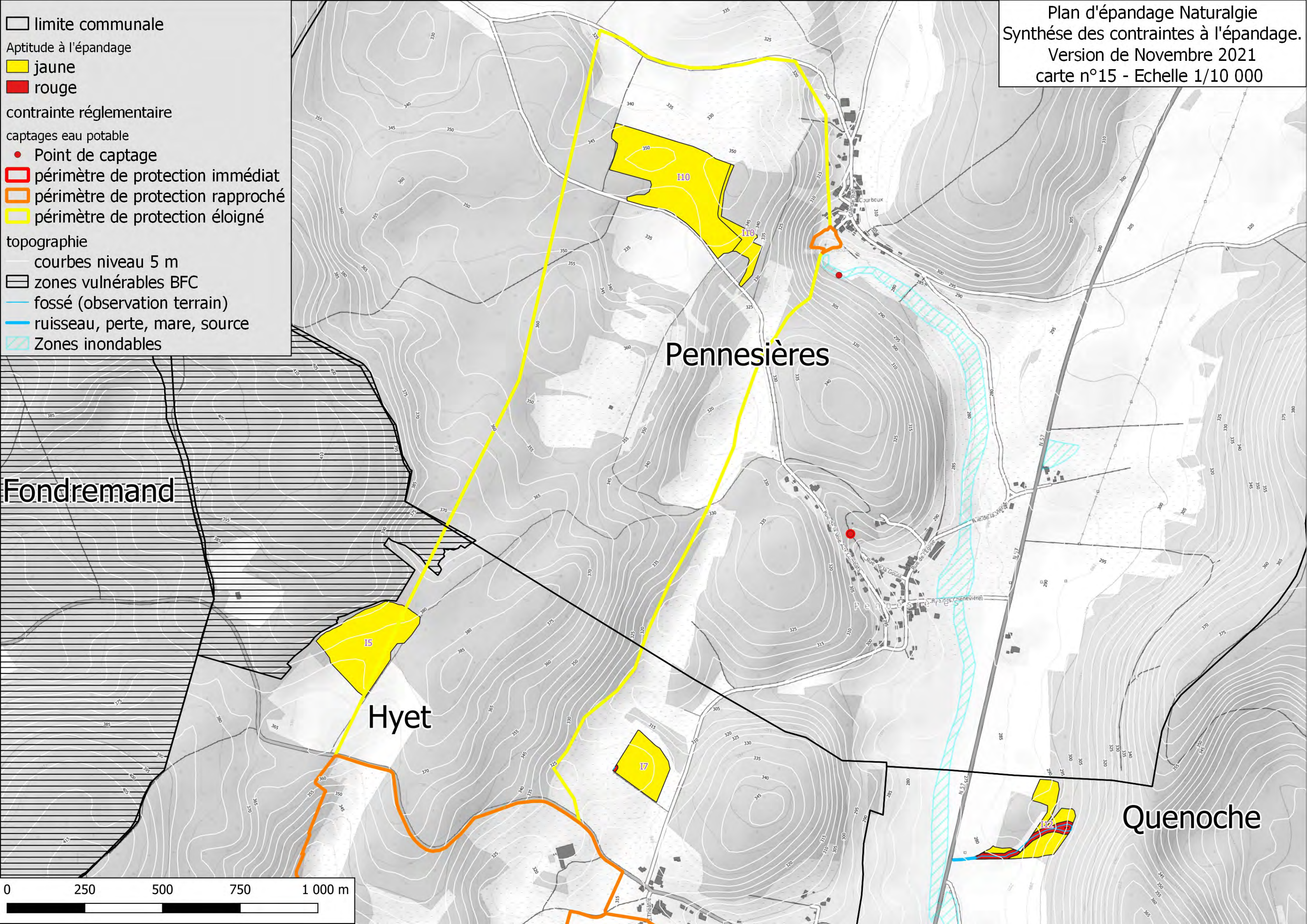





- limite communale
- Parcelle PAC
- contrainte réglementaire
- captages eau potable
 - Point de captage
- périmètre de protection immédiat
- périmètre de protection rapproché
- périmètre de protection éloigné
- topographie
 - courbes niveau 5 m
 - secteur de pente >7%
 - zones vulnérables BFC
 - fossé (observation terrain)
 - cours d'eau, pertes, mares
 - Zones inondables



- limite communale
- Aptitude à l'épandage
 - jaune
 - rouge
- contrainte réglementaire
 - Point de captage
 - périmètre de protection immédiat
 - périmètre de protection rapproché
 - périmètre de protection éloigné
- topographie
 - courbes niveau 5 m
 - ▨ zones vulnérables BFC
 - fossé (observation terrain)
 - ruisseau, perte, mare, source
 - ▨ Zones inondables



-  limite communale
-  Parcellaire PAC
- contrainte réglementaire
- captages eau potable
-  Point de captage
-  périmètre de protection immédiat
-  périmètre de protection rapproché
-  périmètre de protection éloigné
- topographie
-  courbes niveau 5 m
-  secteur de pente >7%
-  zones vulnérables BFC
- hydrographie
-  Cours d'eau validé (DDT)
-  fossé (observation terrain)
-  cours d'eau, pertes, mares

Plan d'épandage Naturalgie
 Synthèse des contraintes à l'épandage.
 Version de Novembre 2021
 carte n°16 - Echelle 1/10 000

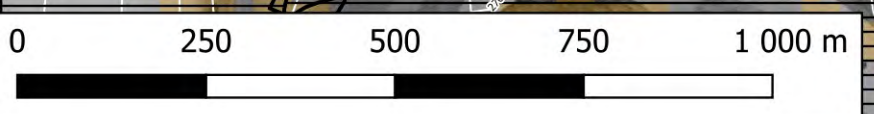
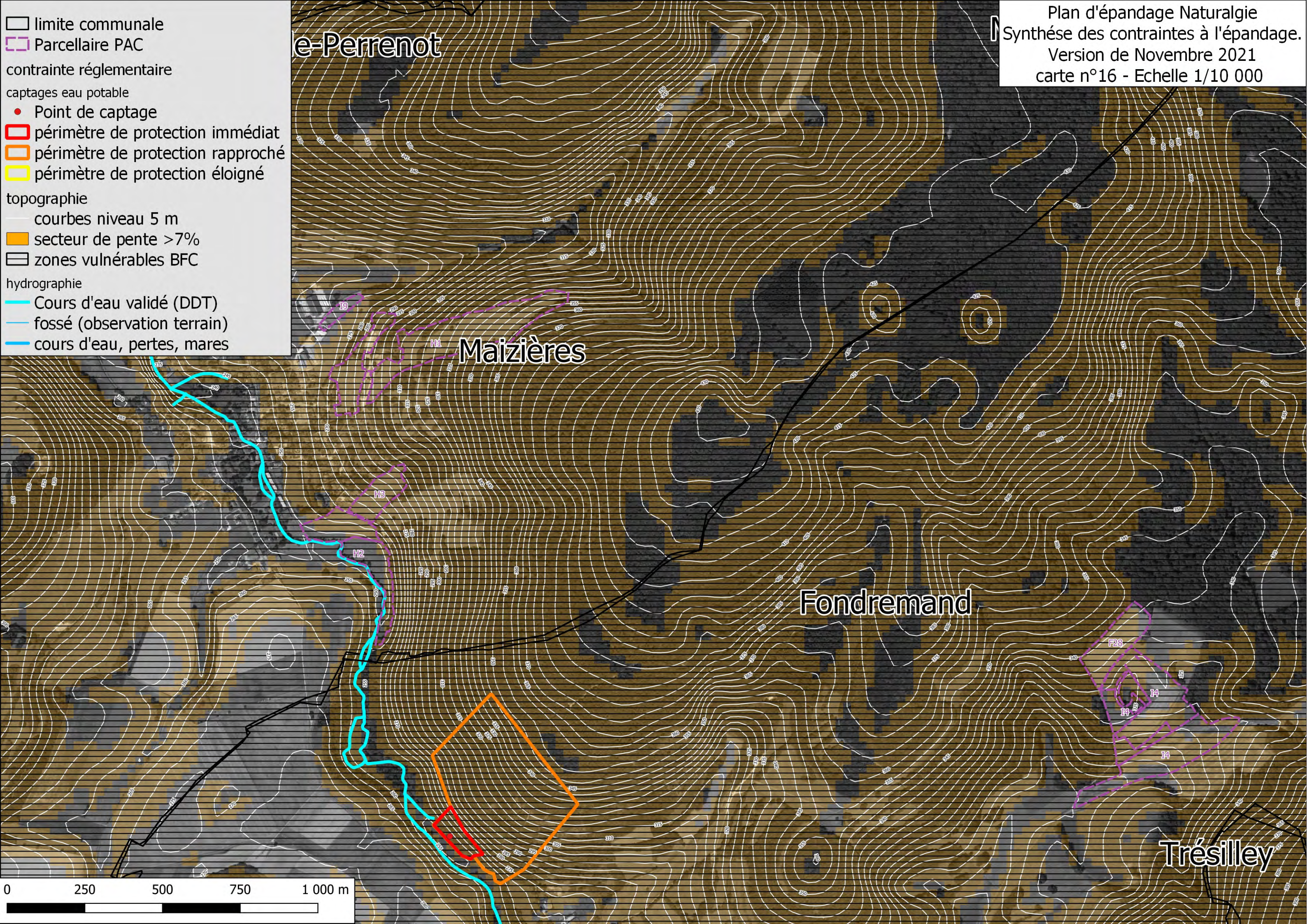

- limite communale
- Aptitude à l'épandage
 - jaune
 - rouge
 - vert
- contrainte réglementaire
 - Point de captage
 - périmètre de protection immédiat
 - périmètre de protection rapproché
 - périmètre de protection éloigné
- topographie
 - courbes niveau 5 m
 - ▭ zones vulnérables BFC
- hydrographie
 - Cours d'eau validé (DDT)
 - fossé (observation terrain)
 - ruisseau, perte, mare, source

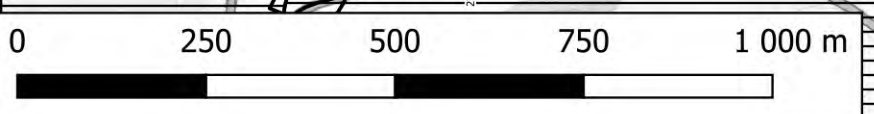
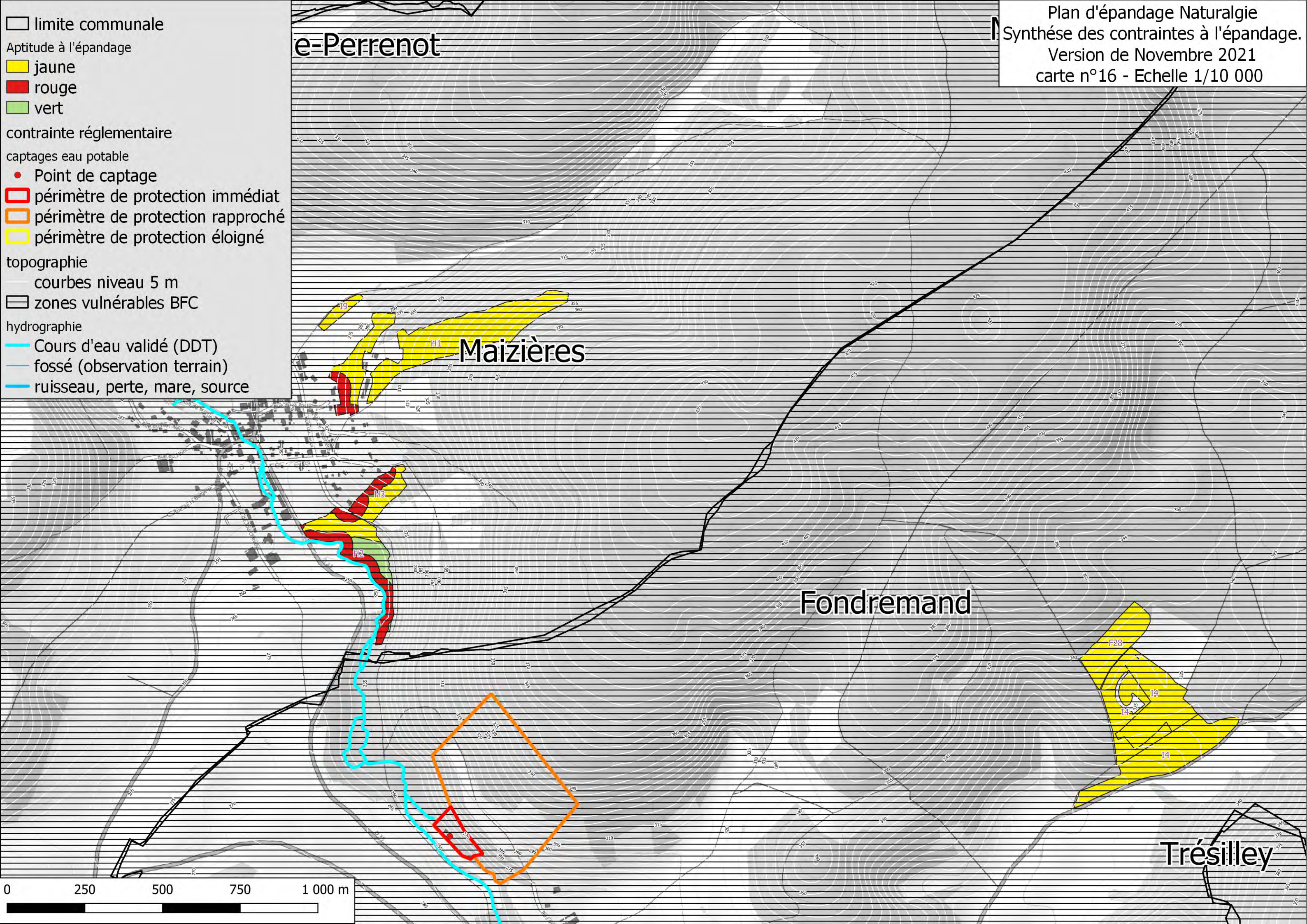

- limite communale
- Parcelle PAC
- contrainte réglementaire
- captages eau potable
 - Point de captage
- périmètre de protection immédiat
- périmètre de protection rapproché
- périmètre de protection éloigné
- topographie
 - courbes niveau 5 m
 - secteur de pente >7%
- zonages environnementaux
 - Inventaires des mares
 - zones vulnérables BFC
- hydrographie
 - Cours d'eau validé (DDT)
 - fossé (observation terrain)
 - cours d'eau, pertes, mares

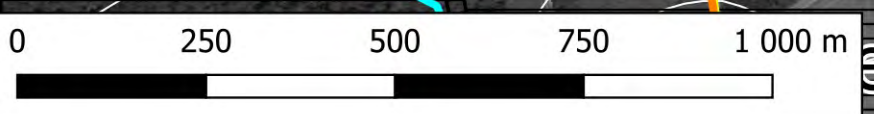
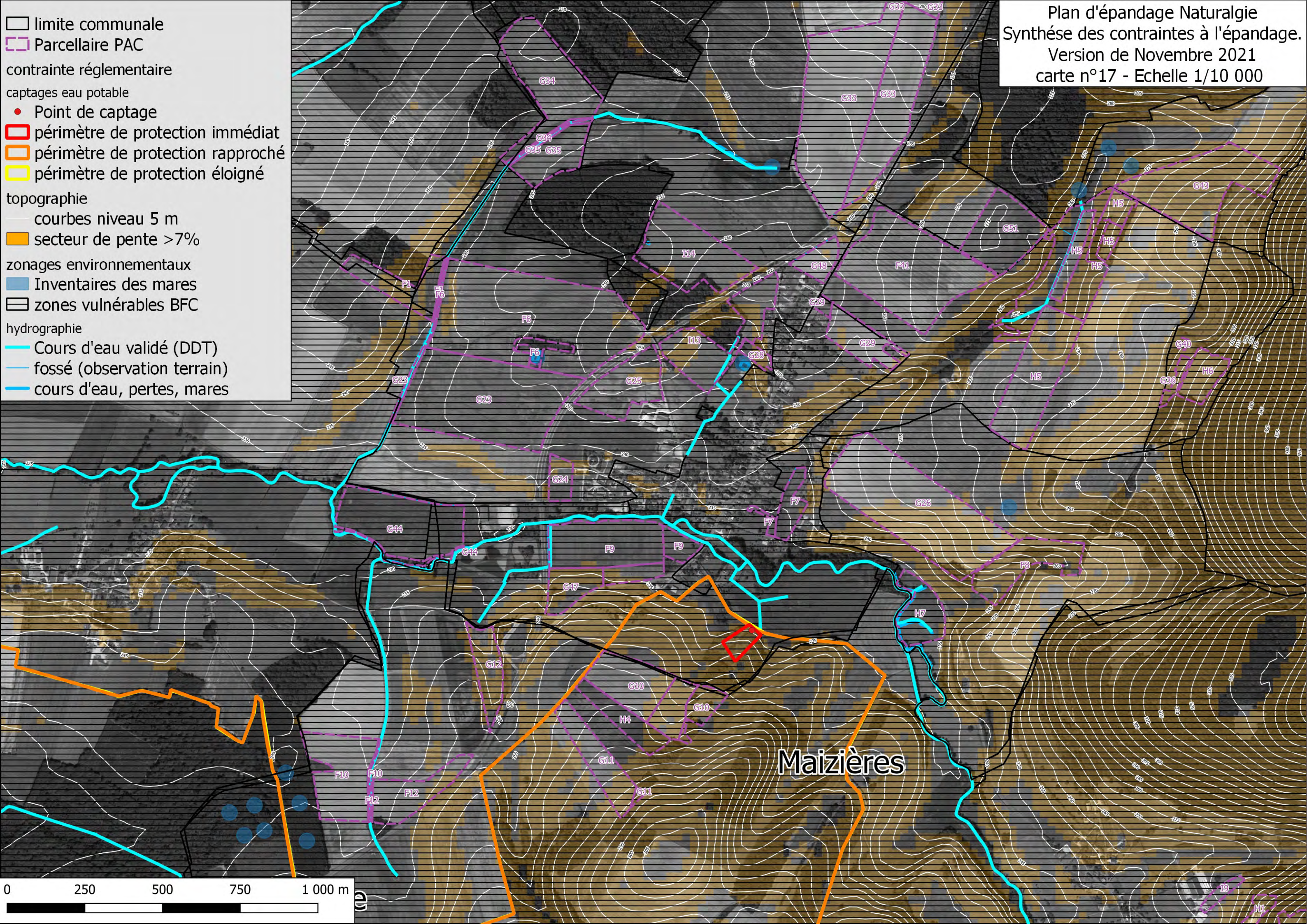

- limite communale
- Aptitude à l'épandage
 - jaune
 - orange drainé
 - rouge
 - vert
- contrainte réglementaire
 - Point de captage
 - périmètre de protection immédiat
 - périmètre de protection rapproché
 - périmètre de protection éloigné
- topographie
 - courbes niveau 5 m
 - zones vulnérables BFC
- hydrographie
 - Cours d'eau validé (DDT)
 - fossé (observation terrain)
 - ruisseau, perte, mare, source

